

Sensación Médica en el Tratamiento de Parkinson

Mejoría demostrada por primera vez. Según otros estudios “nunca había mejora, nunca permanecía igual, siempre empeoraba” (Prof. Tatsch, LMU Múnich)

Resultados del Dat-scan de Enrico Schulz

Tratado el 31/10/2006

ANTES, el 25/10/2006

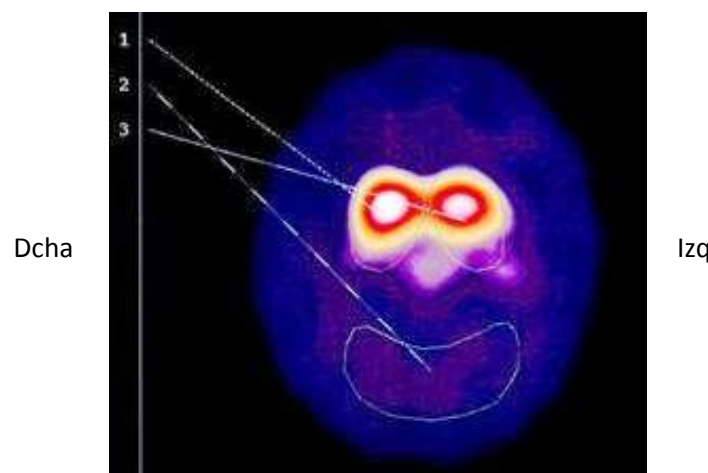

DESPUÉS, el 24/07/2007

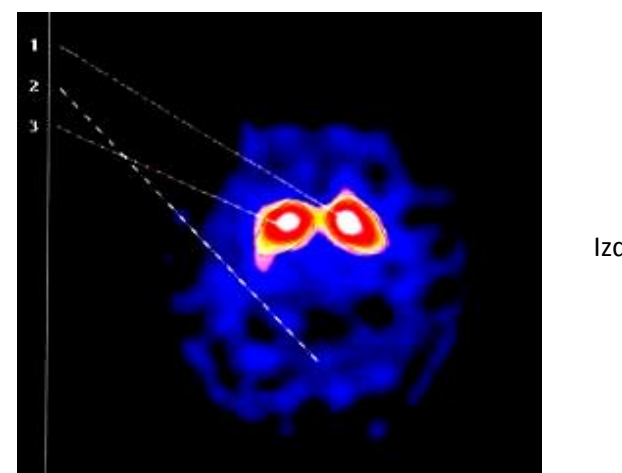

Nº	Región	Ratio	Pixel	Promedio
1	DCHO. BG.	72921	304	239.87
2	OCC	57491	643	89.41
3	IZQ. BG.	70071	316	221.74

$$\text{DCHA. BG / OCC} = 2,68$$

$$\text{IZQ. BG / OCC} = 2,48$$

Nº	Región	Ratio	Pixel	Promedio
1	DCH. BG.	33294	149	223.45
2	OCC	27598	380	72.63
3	IZQ. BG.	31886	149	214.00

$$\text{DCHA. BG / OCC} = 2,93 \text{ (Prueba de la mejora)}$$

$$\text{IZQ. BG / OCC} = 3.05$$

Aunque los colores son más vivos (porque se ha usado más componente contraste) falta la forma de la mariposa. La parte inferior de la región del cerebro donde está la dopamina (putamen) es totalmente inexistente en este análisis.

La parte izquierda del putamen ya es totalmente normal y a la parte derecha le queda poco para serlo. En pocos meses conseguiremos que la parte derecha del cerebro se haya regenerado por completo.